	姓 名	签 名
项目负责人	李云平	李云平
专业负责人	李云平	
设 计	汪俊华	汪俊华

注册（执业）章

中华人民共和国一级注册建筑师
姓 名： 李 云 平
注册号： 3300098-003
有效期： 至2026年04月

预留章

龙邦建设股份有限公司
建筑行业（建筑工程）甲级；
建筑装饰工程设计专项甲级；
建筑幕墙工程设计专项甲级
（有效期至2028年12月22日）
NO:A133000987
浙江省住房和城乡建设厅监制

审图章

竣工章

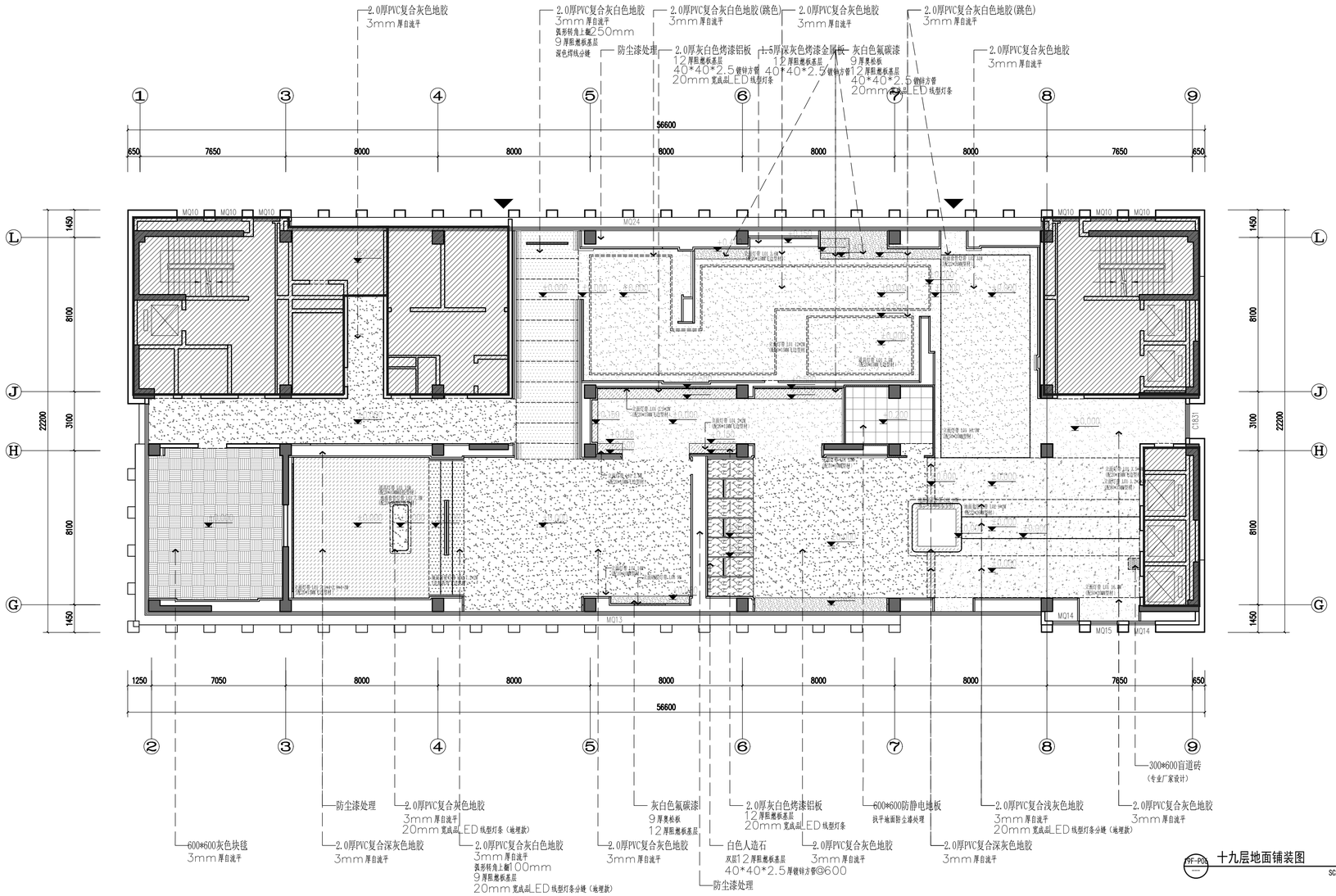

19F-P06 十九层地面铺装图 PLAN
SCALE 1:140

新做1米栏示意

注：原建筑窗户，室内侧均设置1米栏围挡，满足装饰装修工程验收标准需求；

会签栏	类别	签名	企业公众号
	建筑		
	结构		
	给排水		
	电气		
	暖通		

备注栏

设计单位

龙邦建设股份有限公司
地址：杭州市江干区凤起东路203号中豪五福天地商业中心2幢18楼
电话：057188057588
建筑行业（建筑工程）甲级

证书编号： A133000987 甲级

合作设计单位

建设单位
安徽工业经济职业技术学院

工程名称
安徽工业经济职业技术学院学术交流中心、
安徽工业经济职业技术学院产教融合中心、
安徽省高分辨率对地观测系统科技中心、
安徽省深地钻探工程研究中心科技中心
深化设计

子项名称

类 别	实 名	签 名
审 定	魏东	魏东
审 核	李云平	李云平
项目负责	李云平	
专业负责	李云平	
校 对	余剑晖	余剑晖
设 计	汪俊华	汪俊华
制 图	汪俊华	

图纸名称	十九层地面铺装图		
图号	19F-P06	修改版次	
比例	1:140	工程编号	LB-SJ2025071612
日期	2025.09	未盖技术出图章本图纸无效	

A2=594X420

安徽省住房和城乡建设厅 施工图审查专用章