	姓 名	签 名
项目负责人	李云平	李云平
专业负责人	李云平	
设 计	汪俊华	汪俊华

注册（执业）章

中华人民共和国一级注册建筑师
姓 名： 李 云 平
注册号： 3300098-003
有 效 期： 至2026年04月

预留章

审图章

龙 邦 建 设 股 份 有 限 公 司
建筑行业（建筑工程）甲级；
建筑装饰工程设计专项甲级；
建筑幕墙工程设计专项甲级
（有效期至2028年12月22日） ★NO:A133000987 (1)
浙江省住房和城乡建设厅监制

审图章

竣工章

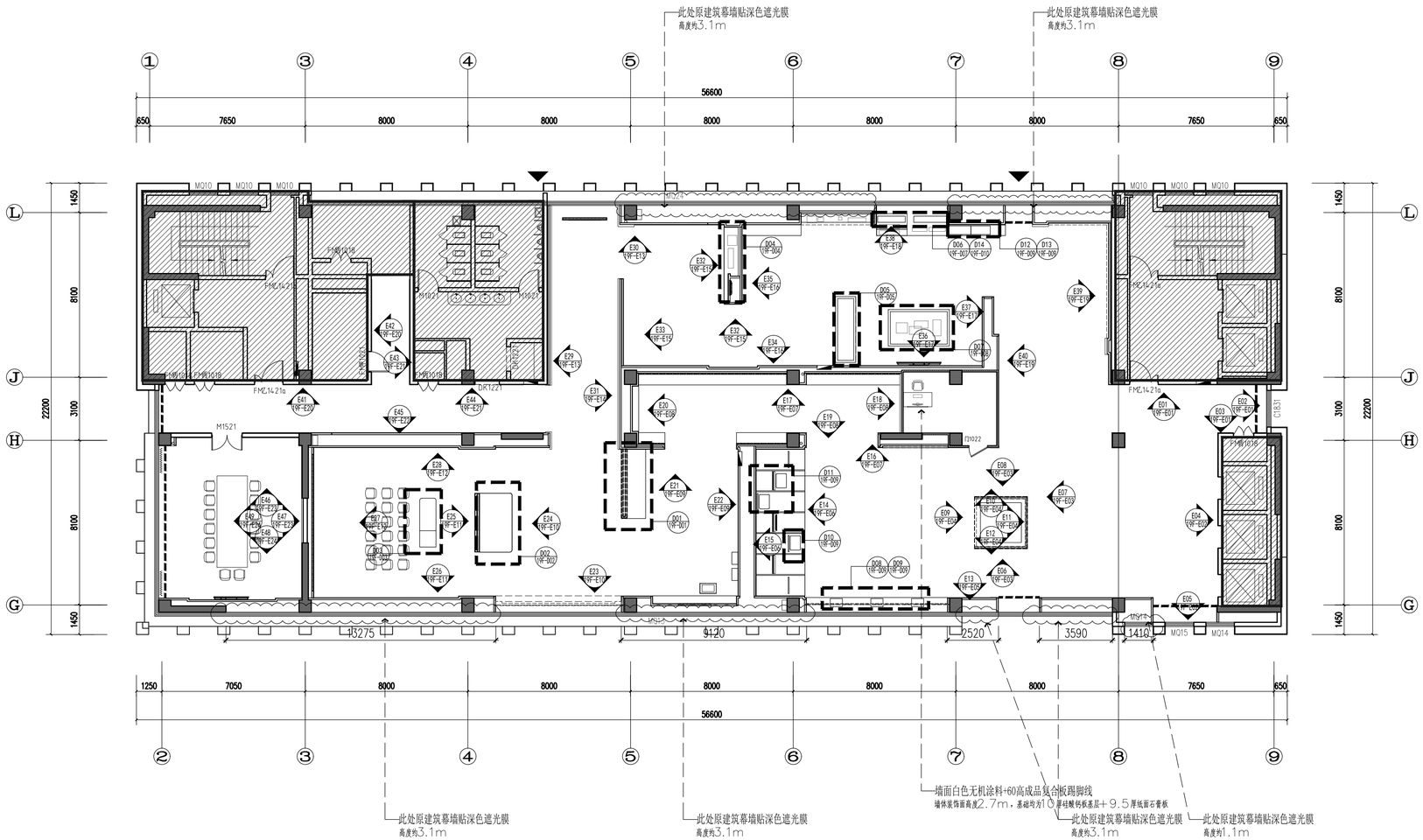

19F-P1 十九层立面索引图 PLAN
SCALE 1:140

会签栏	类别	签名	企业公众号
	建筑		
	结构		
	给排水		
	电气		
	暖通		

备注栏

设计单位

龙邦建设股份有限公司
地址：杭州市江干区凤起东路203号中豪五福天地商业中心2幢18楼
电话：057188057588
建筑行业（建筑工程）甲级

证书编号： A133000987 甲级

合作设计单位

建设单位
安徽工业经济职业技术学院

工程名称
安徽工业经济职业技术学院学术交流中心、
安徽工业经济职业技术学院产教融合中心、
安徽省高分辨率对地观测系统科技中心、
安徽省深地钻探工程研究中心科技中心
深化设计

子项名称

类 别	实 名	签 名
审 定	魏东	魏东
审 核	李云平	李云平
项目负责	李云平	
专业负责	李云平	
校 对	余剑晖	余剑晖
设 计	汪俊华	汪俊华
制 图	汪俊华	

图纸名称	十九层立面索引图		
图号	19F-P11	修改版次	
比例	1:140	工程编号	LB-SJ2025071612
日期	2025.09	未盖技术出图章本图纸无效	

A2=594X420

杭州市城市建设工程施工图审查有限公司
施工图审查专用章