	姓 名	签 名
项目负责人	李云平	李云平
专业负责人	陈梅	陈梅
设 计	傅建平	傅建平

中华人民共和国一级注册建筑师
姓 名：李云平
注册号：3300098-003
有效期：至2026年04月

预留章

龙邦建设股份有限公司
建筑行业(建筑工程)甲级；
建筑装饰工程设计专项甲级；
建筑幕墙工程设计专项甲级
(有效期至2028年12月22日)
NO:A133000987
浙江省住房和城乡建设厅监制

审图章

现工章

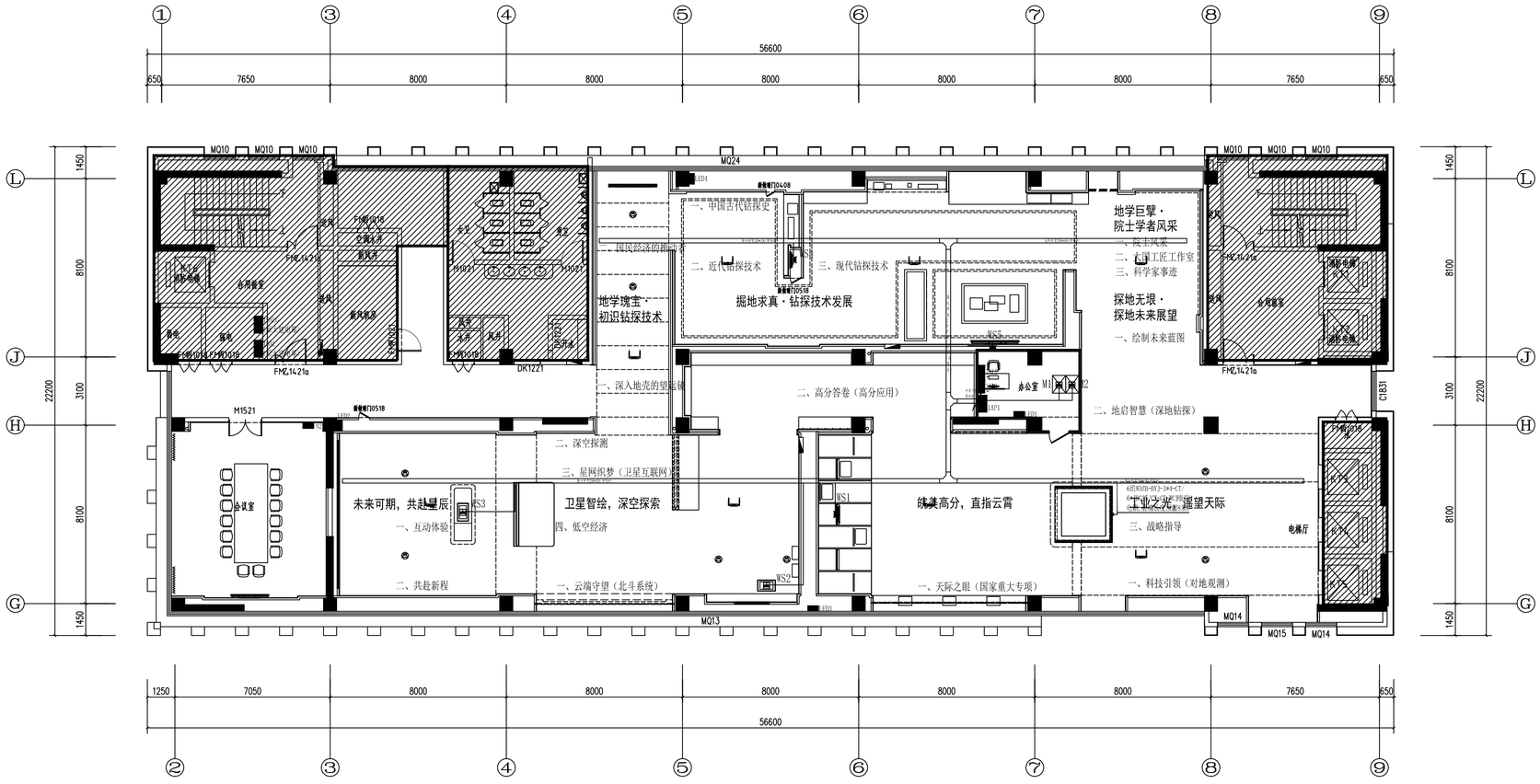

会签栏	类别	签 名	企业公众号
	建 筑		
	结 构		
	给排水		
	电 气		
	暖 通		

备注栏

设计单位

龙邦建设股份有限公司
地址：杭州市江干区凤起东路203号中棠五福天地商业中心2幢18楼
电话：057188057588
建筑行业（建筑工程）甲级

证书编号：A133000987 甲级

合作设计单位

建设单位

工程名称
安徽工业经济职业技术学院学术交流中心、
安徽工业经济职业技术学院产教融合中心、
安徽省高分辨率对地观测系统科技中心、
安徽省深地钻探工程研究中心科技中心
深化设计

子项名称

类 别	实 名	签 名
审 定	魏东	魏东
审 核	陈梅	陈梅
项目负责	李云平	李云平
专业负责	陈梅	陈梅
校 对	阎涛金	阎涛金
设 计	傅建平	傅建平
制 图	傅建平	傅建平

图纸名称	十九层设备电气图		
图号	19F-QS-02	修改版次	
比例	1:140	工程编号	LB-SJ2025071612
日期	2025.09	未盖技术出图章本图纸无效	

安徽省人防建设工程施工图审查有限公司
施工图审查专用章

A2-594X420